

# PIANO STRUTTURALE INTERCOMUNALE

**COMUNE DI CAROLINA**  
SIRIOLO & SISTEMI ALIMENTARISTICA  
Marta Proietti

**COMUNE DI SUBBIANO**  
SIRIOLO  
Marta Proietti

**ASSISTENTE ALL'URBANISTICA**  
Marta Ratti

**RESPONSABILE UNICO DEL PROCEDIMENTO**  
Alessandro Sica Flores

**AUTOMATICO COMPONENTE VAS**  
Claudia Frone

**GARANTE DELL'INFORMAZIONE E DELLA PARTECIPAZIONE**  
Michele Chiari (Dipartimento Urbanistica)  
Sara Piacentini (Dir. di Urbanistica)  
Sara Franchi (Dir. di Urbanistica)

**PROFESSIONALITÀ ESTERNE**

**ASPETTI URBANISTICI**  
Michele Chiari (Dipartimento Urbanistica)  
Sara Piacentini (Dir. di Urbanistica)  
Lorenza Bartoli

**ASPETTI AGRO-FORISTICI**  
Marta Ratti

**ASPETTI GEOLOGICI E SISMICI**  
Geotecno - Consulenza e Servizi geologici  
Lorenzo Lanzi  
Nicola Sisti

**ASPETTI IDROLOGICI IDRAULICI**  
Sergio Agostini (Dipartimento Urbanistica)  
Lorenza Bartoli  
Lara Bonaldi

**ASPETTI ARCHEOLOGICI**  
Francesco Terzi

**ASPETTI DELLA VALUTAZIONE**  
Michele Chiari  
Marta Ratti  
Lorenza Bartoli  
Francesco Terzi (Dir. di Urbanistica)  
Sara Piacentini (Dir. di Urbanistica)

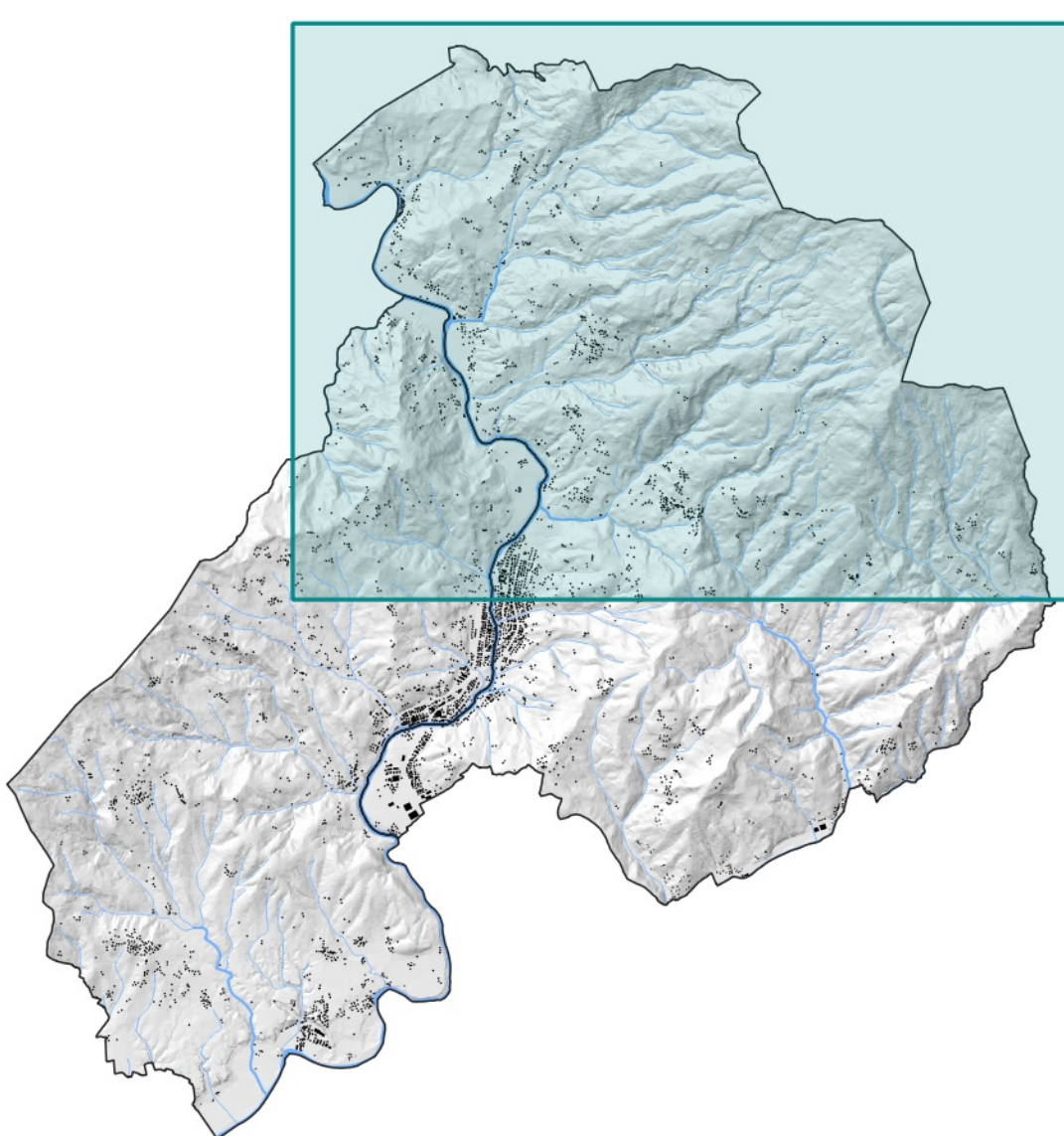

Adozione  
Approvazione

**Struttura Insediativa**  
**STA.03.b**  
-Modificata a seguito di osservazioni-

Scala 1:10.000      Febbraio 2024

**LEGENDA**

**Elementi di contesto**

- Limite amministrativo

**Edificato storico**

**Infrastrutture**

- Ferrovie
- Strada Statale
- Strada Provinciale
- Strada Comunale

**Elementi della rete del verde urbano**

- Aree a verde
- ◆◆◆ Formazioni lineari arboree/arbustive
- ◆ Individui arborei isolati

**Gerarchia degli insediamenti**

- Centri principali
- Centri secondari
- Nuclei minori
- Beni culturali

**Morfotipi urbani della città precontemporanea**

**Morfotipi urbani a prevalente funzione residenziale e mista**

- t3-1 - Tessuto storico - art.11, c.3, lett.a di cui all'elaborato STR.05 Disciplina del territorio
- t3-2 - Tessuto lineare storico - art.11, c.3, lett.b di cui all'elaborato STR.05 Disciplina del territorio

**Morfotipi urbani della città contemporanea**

**Morfotipi urbani a prevalente funzione residenziale e mista**

- t5 - Tessuto puntiforme - art.11, c.3, lett.c di cui all'elaborato STR.05 Disciplina del territorio
- t6 - Tessuto a tipologie miste - art.11, c.3, lett.d di cui all'elaborato STR.05 Disciplina del territorio
- t7 - Tessuto sfrangito di margine - art.11, c.3, lett.e di cui all'elaborato STR.05 Disciplina del territorio

**Morfotipi della città produttiva e specialistica**

- t9-1 - Tessuto a proliferazione produttiva - art.11, c.3, lett.f di cui all'elaborato STR.05 Disciplina del territorio
- t9-2 - Tessuto a piattaforme produttive - commerciali - direzionali - art.11, c.3, lett.g di cui all'elaborato STR.05 Disciplina del territorio

**Struttura insediativa riconosciuta dal PTC**

- Aggregati
- Ville e giardini
- Edilizia rurale di antica formazione

